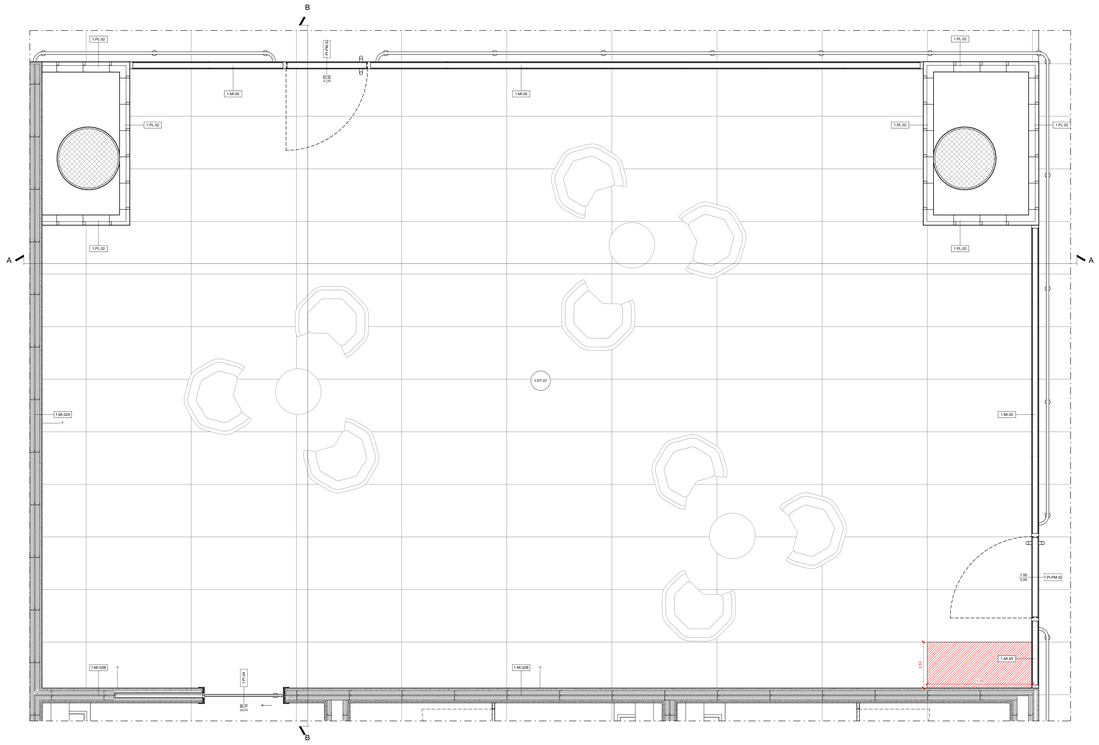

SALA CERIMONIALE 01.AS.023: PIANTA
Scala 1:20

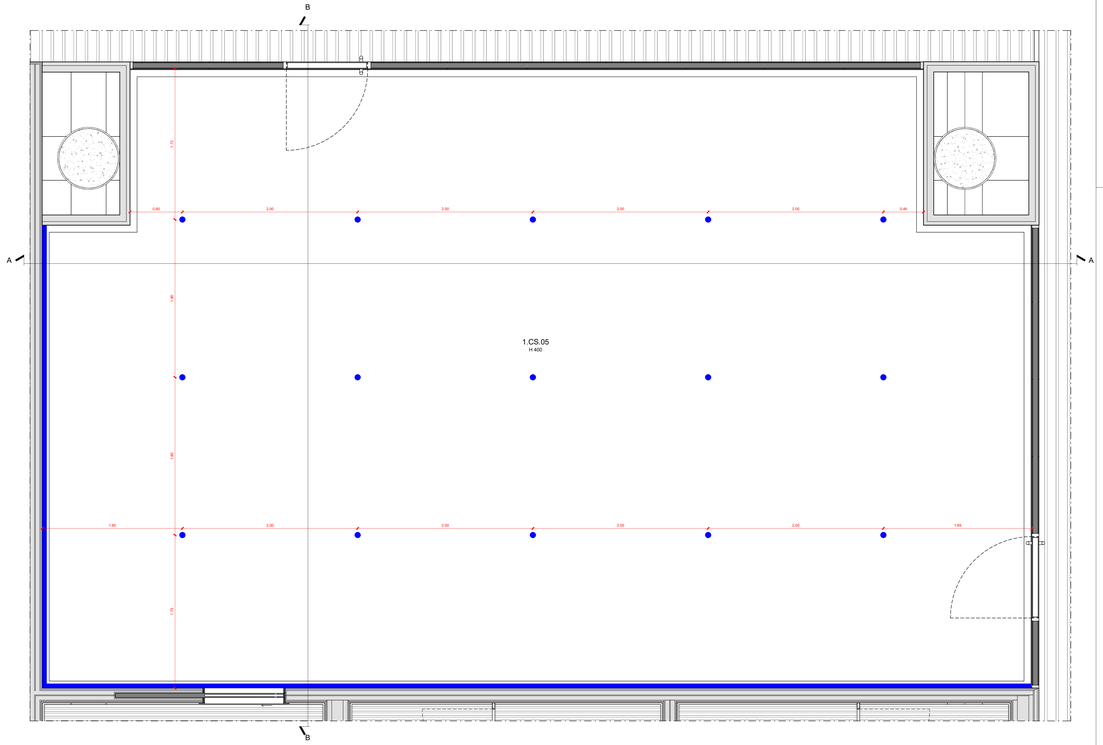

SALA CERIMONIALE 01.AS.023: PIANTA DEI CONTROSOFFITTI
Scala 1:20

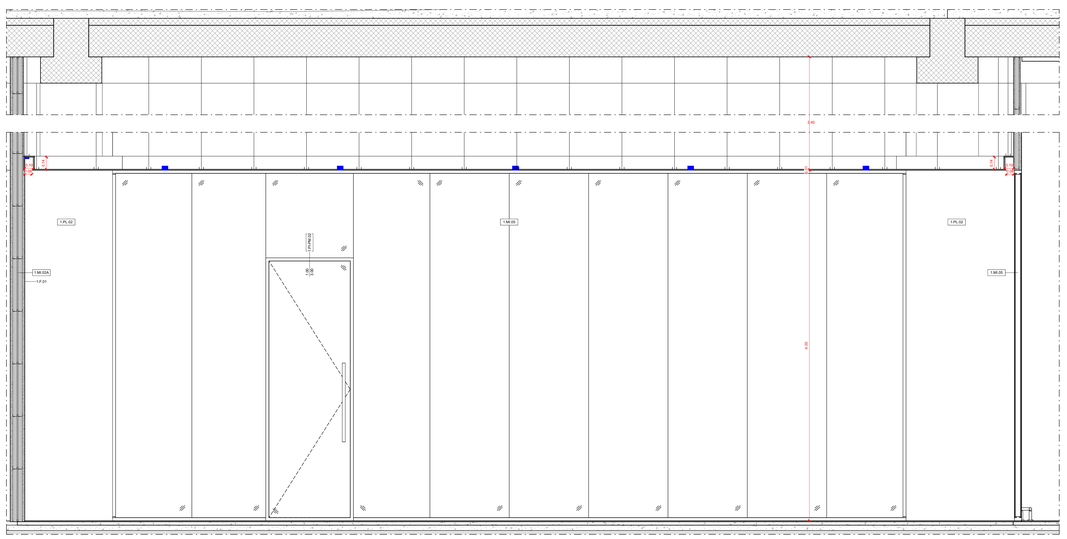

SALA CERIMONIALE 01.AS.023: SEZIONE A
Scala 1:20

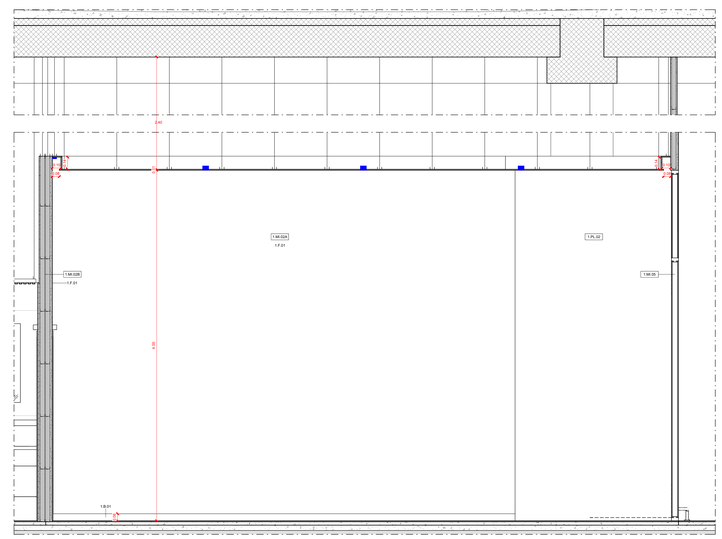

SALA CERIMONIALE 01.AS.023: SEZIONE B
Scala 1:20

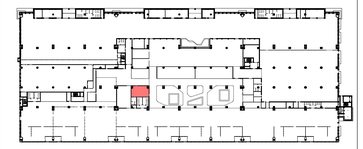

1.PT.07	**Pavimentazione** Pavimento ceramico in lastre gres porcellanato effetto resina a tonalità chiara - 120x60 cm
	Pavimentazione Posa prima lastra di pavimento ceramico in lastre gres porcellanato effetto resina a tonalità chiara - 120x60 cm
1.MI.02A	**Partizioni verticali interne** Partizione verticale in cartongesso ad orditura metallica doppia - sp. 155 mm
1.MI.02B	**Partizioni verticali interne** Partizione verticale in cartongesso ad orditura metallica doppia - sp. 158 mm
1.MI.05	**Partizioni verticali interne** Partizione verticale mobile vetrata - sp. 80 mm
1.PL.02	**Partizioni verticali interne** Carter di rivestimento costituito da telaio in acciaio zincato dello spessore di 75 mm e scatolare in alluminio preverniciato
1.F.01	**Finiture parietali** Rasatura e stuccatura + idropittura lavabile per interni
1.B.01	**Battiscopa** Battiscopa in PVC espanso rivestito, finitura bianca - H 80 mm
1.CS.05	**Controsoffitto - H400** Pannelli di cartongesso liscio su struttura metallica
1.PI.04	**Porte interne** Porta a singola anta vetrata scorrevole con controtelaio per porte scorrevoli automatiche - 90 x 210 cm
1.PI-PM.02	**Porte interne** Pannello modulare porta a singola anta battente in vetro temperato con telaio in alluminio estruso - 93 x 300 cm
●	**Illuminazione** Punto luce ad incasso
▬	**Illuminazione** Strip LED

ENAC
ENTE NAZIONALE PER L'AVIAZIONE CIVILE
Ente Nazionale per l'Aviazione Civile

AEROPORTO CIVILE DI LAMEZIA TERME (CZ)

SACAL

LOTTO L1 - Sviluppo aerostazione passeggeri
CUP: H84G22000030009
LOTTO L2 - Interventi per la security e la digitalizzazione
CUP: H86G22000390002
LOTTO L6 - Potenziamento delle reti di sottoservizi e impianti tecnologici
CUP: H84G22000060009

PROGETTO ESECUTIVO

LOTTO 1

ARCHITETTURA - STATO DI PROGETTO - AMBITO 01
Terminal Partenze - Dettaglio Sala Cerimoniale

GRUPPO DI PROGETTAZIONE
Raggruppamento Temporaneo di Professionisti

Direttore Tecnico e Responsabile integrazione prestazioni specialistiche: ing. Filippo Bucella
Geologia: dott. Emanuele Fresca
Progettazione strutture: ing. Alessandro Cacciatori
Project Manager: ing. Emanuela Perina
CSP: arch. Elisabeth Furore

Direttore Tecnico: ing. Giambattista Perketti
Progettazione Specialistica Impianti:
ing. Marco Bergami
P.I. Daniele Tognì
ing. Enrico Facchinetti

AERTEC
Direttore tecnico: ing. Aeronautico Carlos Berenguer López
Responsabile sistemi di trasporto:
ing. Pietro Tena Calderón

VALLE 3.0
Direttore tecnico: arch. Emanuela Valle
Progettazione architettonica:
arch. Maria Camilla Valle
arch. Leonardo Giovannozzi

incide
Direttore tecnico e progettazione strutturale:
ing. Gianluca Valleriani
Coordinatore progettazione strutture
ing. Matteo Pagnozzi

CODICE ELABORATO								REVISIONE		
Fase	Lotto	Ambito	Disciplina	Tipo	Numero	Rev	Scala	Id.	Data	Descrizione
E	L1	01	ARC	DI	26	A	1:20	A	FEBBRAIO 2025	Emissione

NOME FILE: A0115P-E-L1-01-ARC-DI-26-A.dwg
REDAZIONE: A. Otto VALLE 3.0

Visto del Committente: **Società Aeroportuale Calabrese S.p.A.**

INTERVENTO FACENTE PARTE DEL	IL RESPONSABILE DEL PROCEDIMENTO	IL POST HOLDER DI AREA:
Contratto Istituzionale di Sviluppo "ZES VOLARE"	ing. Ferdinando Saracco	OPERATIONAL SERVICES MANAGER: Enrico Parrilla PASSENGER EXPERIENCE MANAGER: Sabrina Miletto PH PROGETTAZIONE: Ferdinando Saracco

Approvazione **ENAC**: